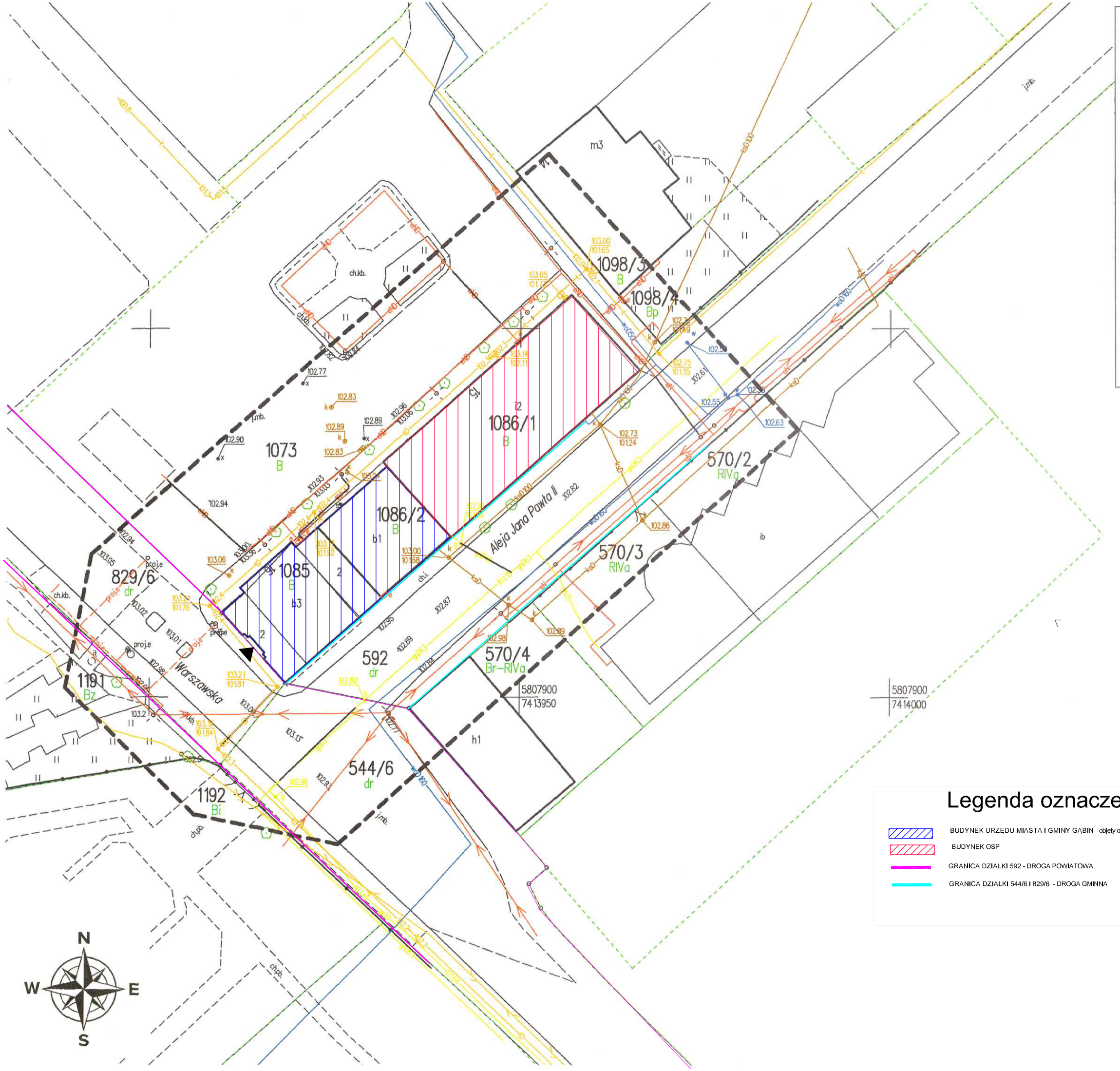


| MAPA DO CELÓW PROJEKTOWYCH<br>arkusz mapy 7.177.10,12,1.1 | | |
|---|---|---|
| Oznaczenie kancelaryjne zgłoszenia pracy geodezyjnej | | GGN-III.6640.341.2025 |
| Miejscowość | | Gąbin |
| Jednostka ewidencyjna | identyfikator | 141906_4 |
| | nazwa | Gąbin |
| Obręb ewidencyjny | identyfikator | 0001 |
| | nazwa | **Gąbin** |
| Skala mapy | | 1:500 |
| Nazwa układu współrzędnych | prostokątnych płaskich | Układ 2000/7 |
| | wysokości | PL-EVRF2007-NH |
| Oznaczenie granic obszaru, który był przedmiotem aktualizacji | | Linia przerywana |
| Oznaczenie i informacje o służebnościach gruntowych mających wpływ na zagospodarowanie gruntów, zlokalizowanych w granicach projektowanej inwestycji | | Nie badano działu trzeciego ksiąg wieczystych |
| Oznaczenie konturu użytku gruntowego, który nie jest ujawniony w bazie danych ewidencji gruntów i budynków | | Brak |

Usługi Geodezyjne i Kartograficzne
Geodeta Uprawniony Marek Zalewski
ul. Leśna 1/3, 09-530 Gąbin
tel. 600-477-819 694-925-487
NIP: 9710300288 Regon: 610145999

GEODETA UPRAWNIONY
Marek Zalewski
Nr upr. 11530
dn. 24.01.2025 r.

*Nie wyklucza się istnienia w terenie urządzeń podziemnych nie wykazanych na niniejszej mapie, które nie zostały odnalezione podczas wykonywania pomiarów lub nie były zgłoszone do inwentaryzacji przed zasypaniem albo dla których brak informacji branżowych.*

Oświadczam, że niniejszy dokument został opracowany w wyniku prac geodezyjnych i kartograficznych, których rezultaty zawiera operat techniczny pozytywnie zweryfikowany. Jednocześnie informuję, że jestem świadomy odpowiedzialności karnej za złożenie fałszywego oświadczenia.

| | |
|---|---|
| Identyfikator zgłoszenia prac geodezyjnych | GGN-III.6640.341.2025 |
| Organ służby geodezyjnej, który otrzymał zgłoszenie | Starosta Płocki |
| Wykonawca prac geodezyjnych | Usługi Geodezyjne i Kartograficzne<br>Geodeta Uprawniony Marek Zalewski<br>ul. Leśna 1/3, 09-530 Gąbin<br>tel. 600-477-819 694-925-487<br>NIP: 9710300288 Regon: 610145999 |
| Nr oraz data sporządzenia dokumentu zawierającego wynik pozytywnej weryfikacji | Protokół Weryfikacji<br>Nr GGN-III.6640.341.2025_1 z dn. 28.01.2025 |
| Imię i nazwisko oraz nr uprawnień zawodowych kierownika prac | GEODETA UPRAWNIONY<br>Marek Zalewski<br>Nr upr. 11530 |

## Legenda oznaczeń

- BUDYNEK URZĘDU MIASTA I GMINY GĄBIN - objęty opracowaniem
- BUDYNEK OSP
- GRANICA DZIAŁKI 592 - DROGA POWIATOWA
- GRANICA DZIAŁKI 544/6 I 829/6 - DROGA GMINNA

NAZWA OPRACOWANIA: PROJEKT ZAGOSPODAROWANIA

NAZWA I ADRES INWESTYCJI

REMONT DACHU BUDYNKU MIASTA i GMINY GĄBIN
ul. Stary Rynek 16, 09-530 Gąbin, jed.ewid 141906_4
obr.ewid. 0000
DZIAŁKA NR EWIDENCYJNY 1085, 1086/2,1073

JEDNOSTKA PROJEKTOWA:
ArchiCon
Usługi Projekowo-Wykonawcze
Marcin Zawadka
ul. Kurpiowska 8
09-408 Płock
tel. mob. 505 534 612

INWESTOR:
**MIASTO I GMINA GĄBIN**
Stary Rynek 16
09-530 Gąbin
płocki, woj. mazowieckie

ZESPÓŁ PROJEKTOWY

| PROJEKTANT: | mgr inż. arch.<br>Marcin Zawadka | do projektowania w spec. konst.-bud.<br>MAZ/0484/PBKb/18 | |
|---|---|---|---|

Zagospodarowanie terenu

| FAZA PROJEKTU: | REWIZJA | BRANŻA: | DATA | SKALA | NUMER RYS. |
|---|---|---|---|---|---|
| Projekt budowlany | – | Arch. / Konstr. | 02-2025 | 1:500 | Z1 |

WSZELKIE PRAWA AUTORSKIE ZASTRZEŻONE. KOPIOWANIE W JAKIEJKOLWIEK FORMIE (CZĘŚCI LUB W CAŁOŚCI), BEZ PISEMNEJ ZGODY AUTORA ZABRONIONE. Dz. Ust. z dn. 23.02.1994 – Nr 24 poz. 83 – Ustawa PRAWO AUTORSKIE